

LEGENDA:

- - - - - Obbligo di Piano Urbanistico Attuativo (artt. 28-30 N.T.O.), definito dal P.I.
- - - - - Perimetro ambito d'intervento proposto dal P.U.A.
- - - - - Perimetro area di proprietà - escluso esproprio

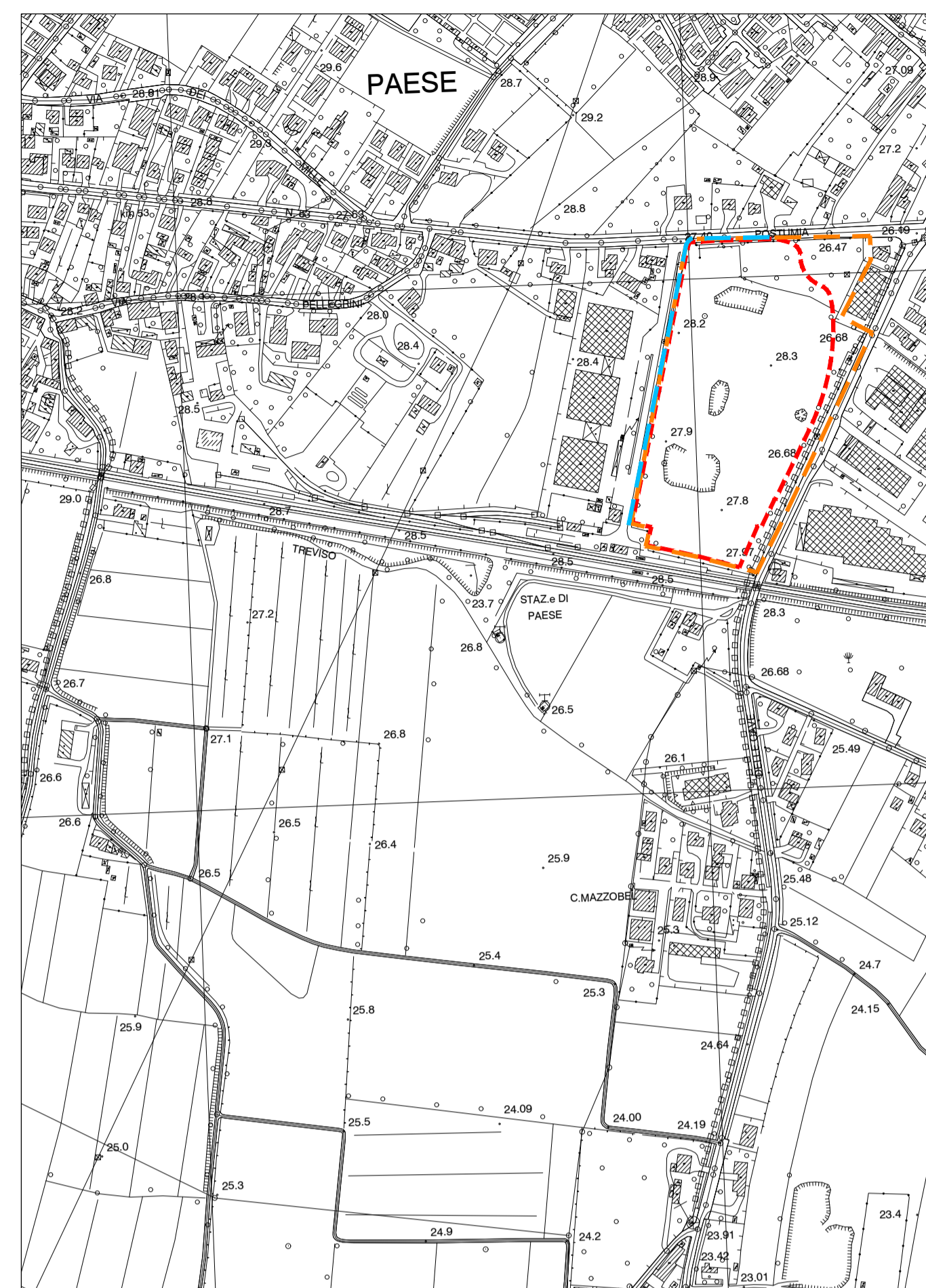

ESTRATTO C.T.R.
scala 1:5000



ESTRATTO P.R.C. - DELIMITAZIONE DELLE AREE DEGRADATE
scala 1:5000

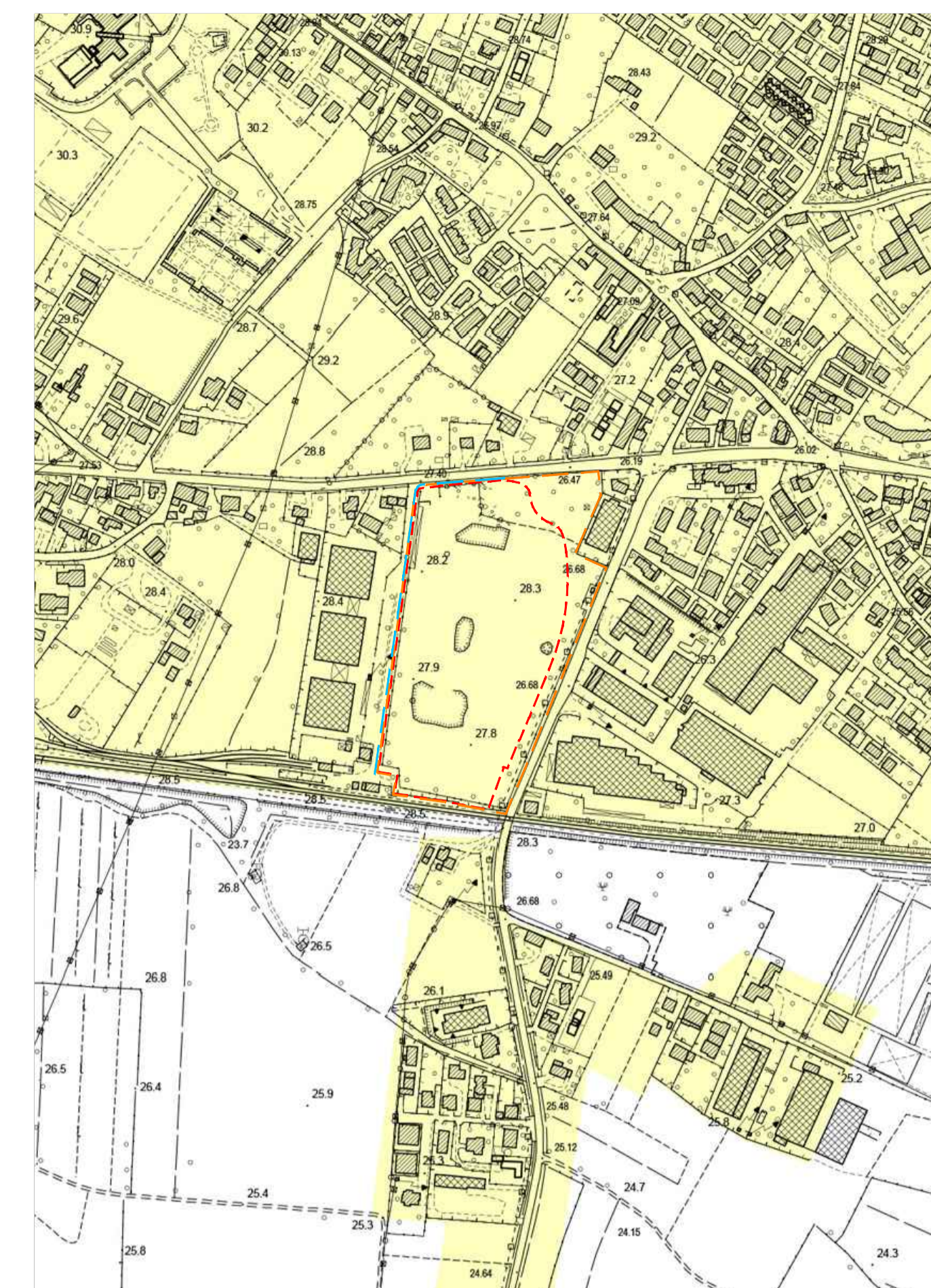

ESTRATTO PLANIMETRIA DEI CENTRI ABITATI
scala 1:5000

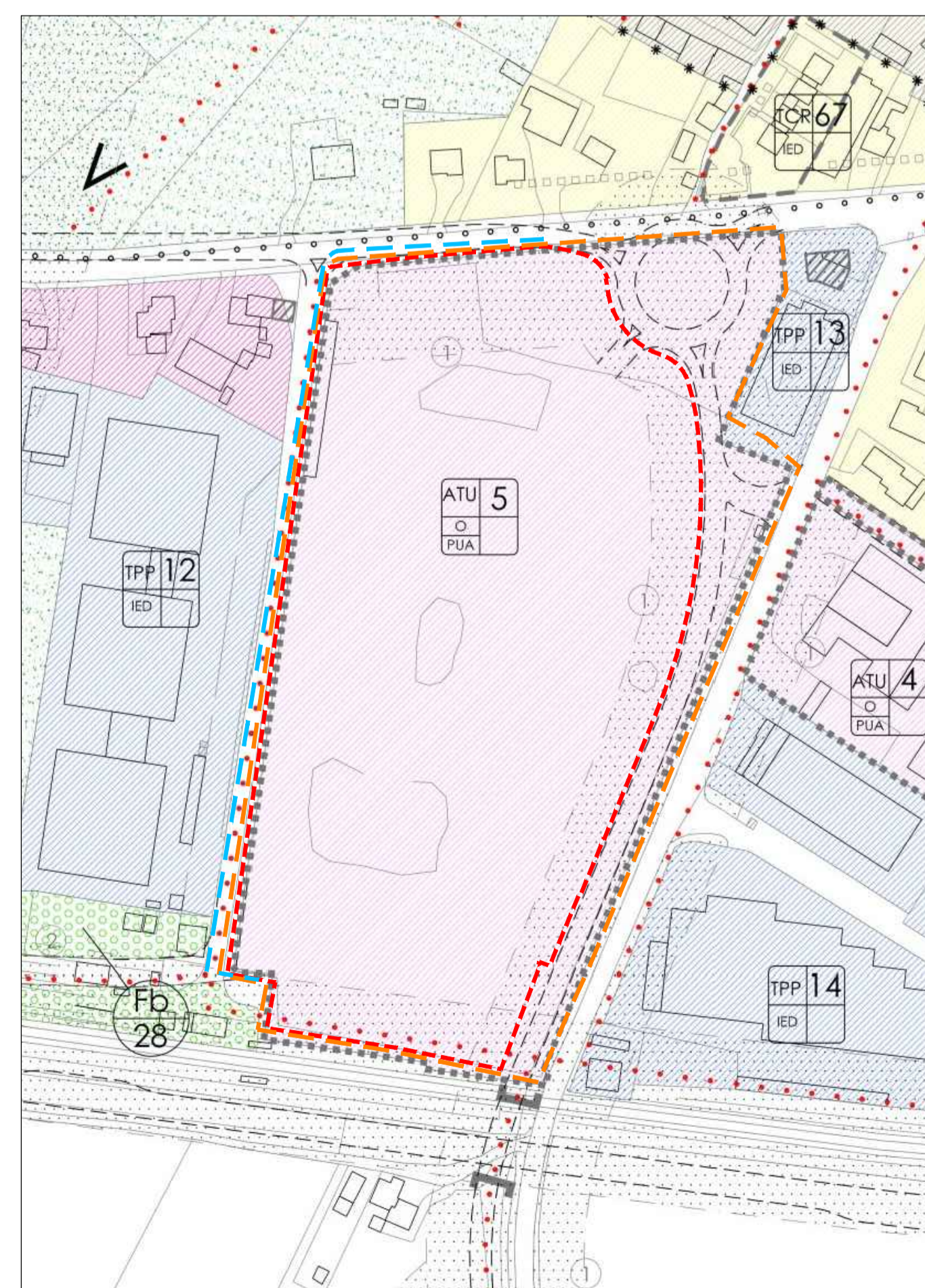

ESTRATTO DEL P.I. CON INDIVIDUAZIONE AREA DI PROPRIETA'
scala 1:2000

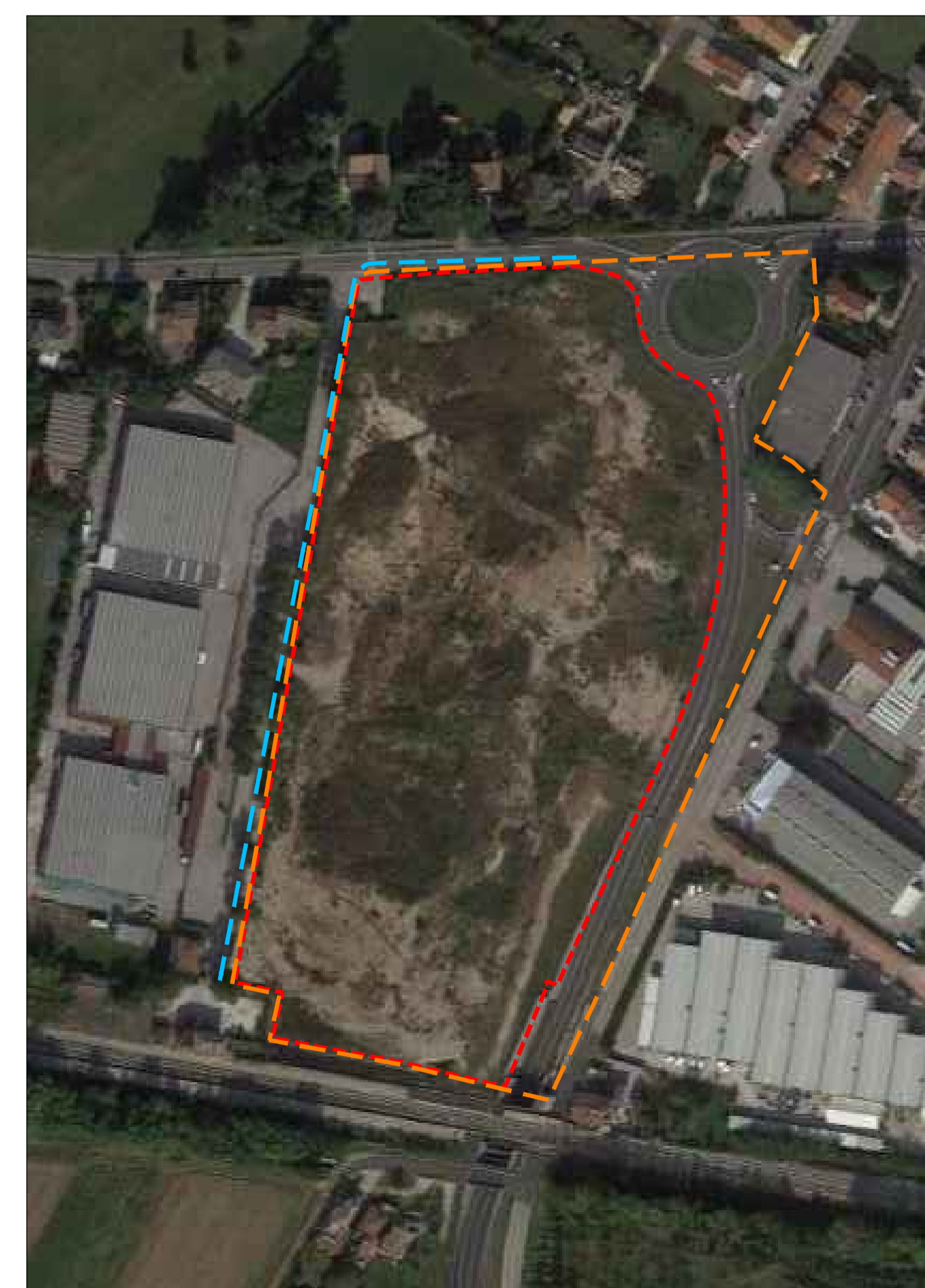

ESTRATTO ORTOFOTO
scala 1:2000



ESTRATTO DI MAPPA
scala 1:2000

COMMITTENTE **IMPERIA s.p.a.**
p.iva. 01502450289

Sede legale: Via B. Trento n.37
35019 - Onara di Tombolo (PD)

LAVORO **PIANO DI RECUPERO
AREA "EX MONTINI" - ATU/5**

TITOLO TAV. **ESTRATTI: P.I., C.T.R., ORTOFOTO,
MAPPA, CENTRI ABITATI E AREE DEGRADATE**

PROGETTAZIONE ARCHITETTONICA

desARCHI
DAL CORSO & SCAPIN architetti

fidenzio dal corso
ORDINE DEGLI ARCHITETTI
PIANIFICATORI PAESAGGISTI E CONSERVATORI
DELLA PROVINCIA DI VENEZIA

arch. FIDENZIO DAL CORSO arch. CHIARA SCAPIN
via Montebello 9a 35006 Santa Maria di Sala (VI)
tel. 041 487172 fax 041 6750142
email: studio@desarchi.it web site: desarchi.it

SEZIONE **A** FIDENZIO DAL CORSO
ARCHITETTO DAL CORSO
N° 1297

EMISSIONE: **PROGETTO DEFINITIVO**

UBICAZIONE: **COMUNE DI PAESE**
foglio 35 mappali 569 e 658 (esproprio Veneto Strade)

REV.	DATA	FILE	OGGETTO	DIS.	APP.
a	01.04.17		REV. APRILE 2017		
b	10.10.20		REV. VARIANTE 1		
c	23.12.20		REV. VARIANTE 2		
d	24.02.21		REV. VARIANTE 3		
e					

ELABORATO N.

01

DATA	SCALA	FILE
Febbraio 2021	1:5000/2000	TAV. 01 - ESTRATTI
J.N.	DISEGNATO c.d.i.	APPROVATO f.d.c.